







001/24-SC

RECONSTRUIREA CU EXTINDERE A IMOBILULUI CU nr. CADASTRAL 0100413.085.01
(OFICIUL CENTRAL AL BĂNCII), CU REORGANIZAREA SCĂRILOR ȘI INTRĂRILOR ÎN CLĂDIRE CU AMENAJAREA
TERITORIULUI, ÎN LIMITELE TERENULUI PRIVAT DIN str. MIRON COSTIN, 9/1 sec. RĂȘCANI, mun.CHIȘINĂU

PROIECT DE EXECUȚIE

(COMPARTIMENT SC - SOLUȚII CROMATICE)



SOCU PEREȚI	1	- plăci ceramice (gri închis)																																																									
PEREȚI	2	- vopsirea tencuială decorativă (RAL 9016 - Signal White)																																																									
PEREȚI	3	- vopsirea tencuială decorativă (RAL 7035 - Light Grey)																																																									
PEREȚI	4	- vopsirea tencuială decorativă (RAL 5008 - Grey Blue)																																																									
PEREȚI	5	- panou compozit Etalbond (RAL 5008 - Grey Blue)																																																									
PEREȚI	6	- panou compozit Etalbond (RAL 7036 - Platinum Grey)																																																									
VITRALII, FERESTRE, UȘI, UȘI DE GARAJ		- PVC (RAL 7016 - Black Grey)																																																									
ELEMENTE METALICE (scări)		- metal (gri deschis)																																																									
ELEMENTE METALICE (gard metalic)		- metal (gri închis)																																																									
																																																											
<table border="1"> <tr> <td colspan="6"></td> <td colspan="3">001/24-A</td> </tr> <tr> <td colspan="6"></td> <td colspan="3">RECONSTRUIREA CU EXTINDERE A IMOBILULUI CU nr. CADASTRAL 0100413.085.01 (OFICIUL CENTRAL AL BĂNCII), CU REORGANIZAREA SCĂRILOR ȘI ÎNTRĂRILOR ÎN CLĂDIRE CU AMENAJAREA TERITORIULUI, ÎN LIMITELE TERENULUI PRIVAT DIN str. MIRON COSTIN, 9/1 sec. RĂȘCANI, mun. CHIȘINĂU</td> </tr> <tr> <td>modif.</td> <td>sect.</td> <td>planșa</td> <td>Nr.doc.</td> <td>semnat.</td> <td>data</td> <td colspan="2">SOLUȚII CROMATICE</td> <td>Fază</td> <td>Planșa</td> <td>Planșe</td> </tr> <tr> <td>A.Ș.P.</td> <td></td> <td>TURUCALO A.</td> <td></td> <td></td> <td></td> <td colspan="2" rowspan="2"></td> <td>PE</td> <td>1</td> <td></td> </tr> <tr> <td>ARH.</td> <td></td> <td>IVANOVA G.</td> <td></td> <td></td> <td></td> </tr> <tr> <td colspan="6"></td> <td colspan="2">DATE GENERALE</td> <td colspan="3">  </td> </tr> </table>									001/24-A									RECONSTRUIREA CU EXTINDERE A IMOBILULUI CU nr. CADASTRAL 0100413.085.01 (OFICIUL CENTRAL AL BĂNCII), CU REORGANIZAREA SCĂRILOR ȘI ÎNTRĂRILOR ÎN CLĂDIRE CU AMENAJAREA TERITORIULUI, ÎN LIMITELE TERENULUI PRIVAT DIN str. MIRON COSTIN, 9/1 sec. RĂȘCANI, mun. CHIȘINĂU			modif.	sect.	planșa	Nr.doc.	semnat.	data	SOLUȚII CROMATICE		Fază	Planșa	Planșe	A.Ș.P.		TURUCALO A.						PE	1		ARH.		IVANOVA G.										DATE GENERALE				
						001/24-A																																																					
						RECONSTRUIREA CU EXTINDERE A IMOBILULUI CU nr. CADASTRAL 0100413.085.01 (OFICIUL CENTRAL AL BĂNCII), CU REORGANIZAREA SCĂRILOR ȘI ÎNTRĂRILOR ÎN CLĂDIRE CU AMENAJAREA TERITORIULUI, ÎN LIMITELE TERENULUI PRIVAT DIN str. MIRON COSTIN, 9/1 sec. RĂȘCANI, mun. CHIȘINĂU																																																					
modif.	sect.	planșa	Nr.doc.	semnat.	data	SOLUȚII CROMATICE		Fază	Planșa	Planșe																																																	
A.Ș.P.		TURUCALO A.						PE	1																																																		
ARH.		IVANOVA G.																																																									
						DATE GENERALE																																																					

FATADA ÎN AXELE 1-10 sc. 1:150

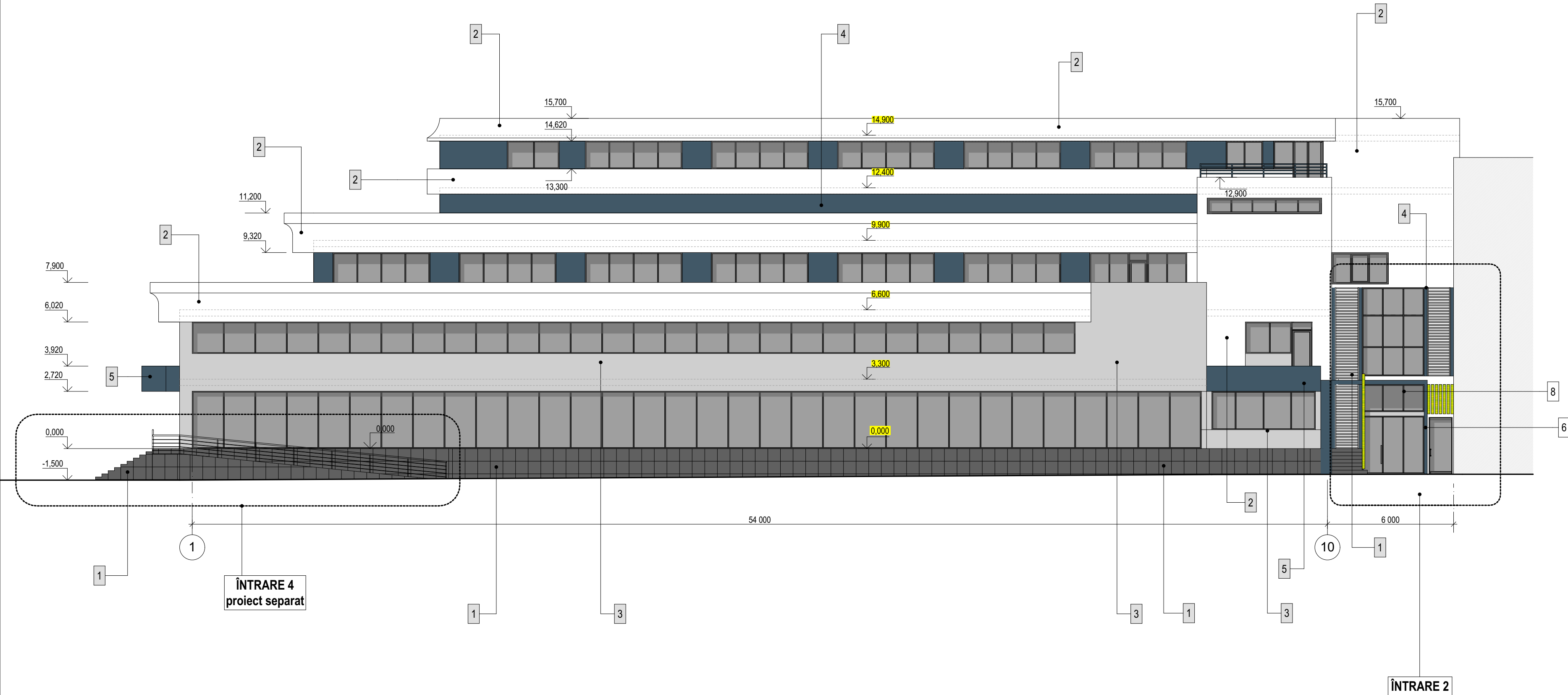

FATADA ÎN AXELE A-D sc. 1:150

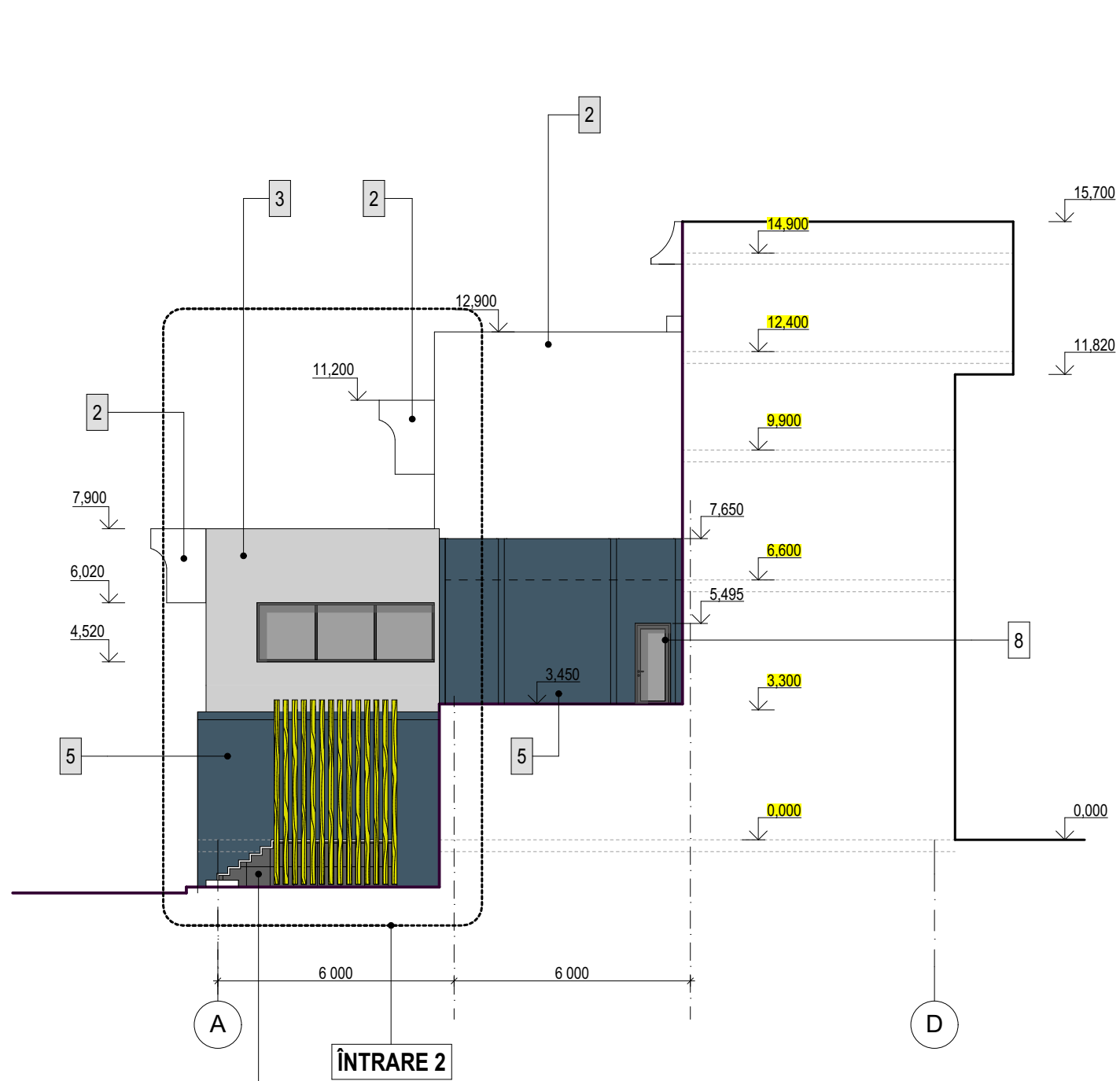

BENEFICIAR: BC "MOLDOVA-AGROINDBANK" S.A.

001/24-A

RECONSTRUIREA CU EXTINDERE A IMOBILULUI CU nr. CADASTRAL 0100413.085.01 (OFICIUL CENTRAL AL BĂNCII), CU REORGANIZAREA SCĂRILOR ȘI ÎNTRĂRIILOR ÎN CLĂDIRI CU AMENAJAREA TERITORIULUI, ÎN LIMITELE TERENULUI PRIVAT DIN str. MIRON COSTIN, 9/1 sec. RĂȘCANI, mun. CHIȘINĂU

modif.	sect.	planșa	Nr.doc.	semnat.	data
A.Ș.P.	TURUCALO A.				
ARH.	IVANOVA G.				

SOLUȚII CROMATICE

Fază	Planșa	Planșe
PE	2	

FAȚADA ÎN AXELE 1-10, A-D sc. 1:150



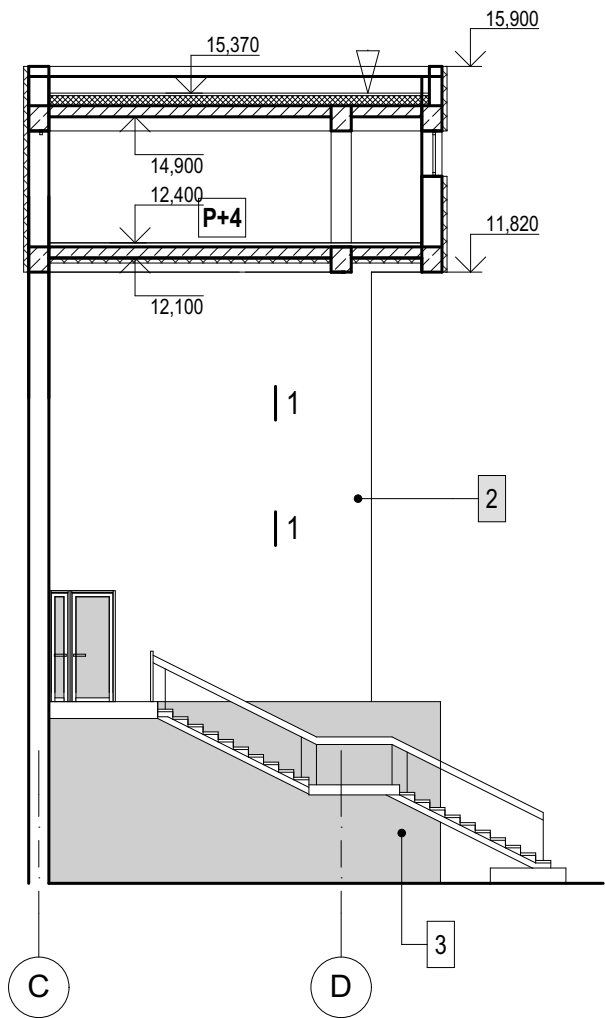

FAȚADA ÎN AXELE C-D sc.1:150



FAȚADA ÎN AXELE 10-4 sc. 1:150



BENEFICIAR: BC "MOLDOVA-AGROINDBANK" S.A.

						001/24-A			
						RECONSTRUIREA CU EXTINDERE A IMOBILULUI CU nr. CADASTRAL 0100413.085.01 (OFICIUL CENTRAL AL BĂNCII), CU REORGANIZAREA SCĂRILOR ȘI ÎNTRĂRIILOR ÎN CLĂDIRE CU AMENAJAREA TERITORIULUI, ÎN LIMITELE TERENULUI PRIVAT DIN str. MIRON COSTIN, 9/1 sec.RĂȘCANI, mun.CHIȘINĂU			
modif.	sect.	planșa	Nr.doc.	semnat.	data	SOLUȚII CROMATICE	Fază	Planșa	Planșe
A.Ș.P.		TURUCALO A.					PE	3	
ARH.		IVANOVA G.							
						FAȚADA ÎN AXELE 10-4 sc.1:150			

FAȚADA ÎN AXELE D-K sc. 1:150



BENEFICIAR: BC " MOLDOVA-AGROINDBANK " S.A.

						001/24-A			
						RECONSTRUIREA CU EXTINDERE A IMOBILULUI CU nr. CADASTRAL 0100413.085.01 (OFICIUL CENTRAL AL BĂNCII), CU REORGANIZAREA SCĂRILOR ȘI ÎNTRĂRILOR ÎN CLĂDIRE CU AMENAJAREA TERITORIULUI, ÎN LIMITELE TERENULUI PRIVAT DIN str. MIRON COSTIN, 9/1 sec.RĂȘCANI, mun.CHIȘINĂU			
modif.	sect.	planșa	Nr.doc.	semnat.	data	SOLUȚII CROMATICE	Fază	Planșa	Planșe
A.Ș.P.		TURUCALO A.					PE	4	
ARH.		IVANOVA G.				FAȚADA ÎN AXELE D-K sc.1:150			

FATADA ÎN AXELE 4-1 sc.1:150

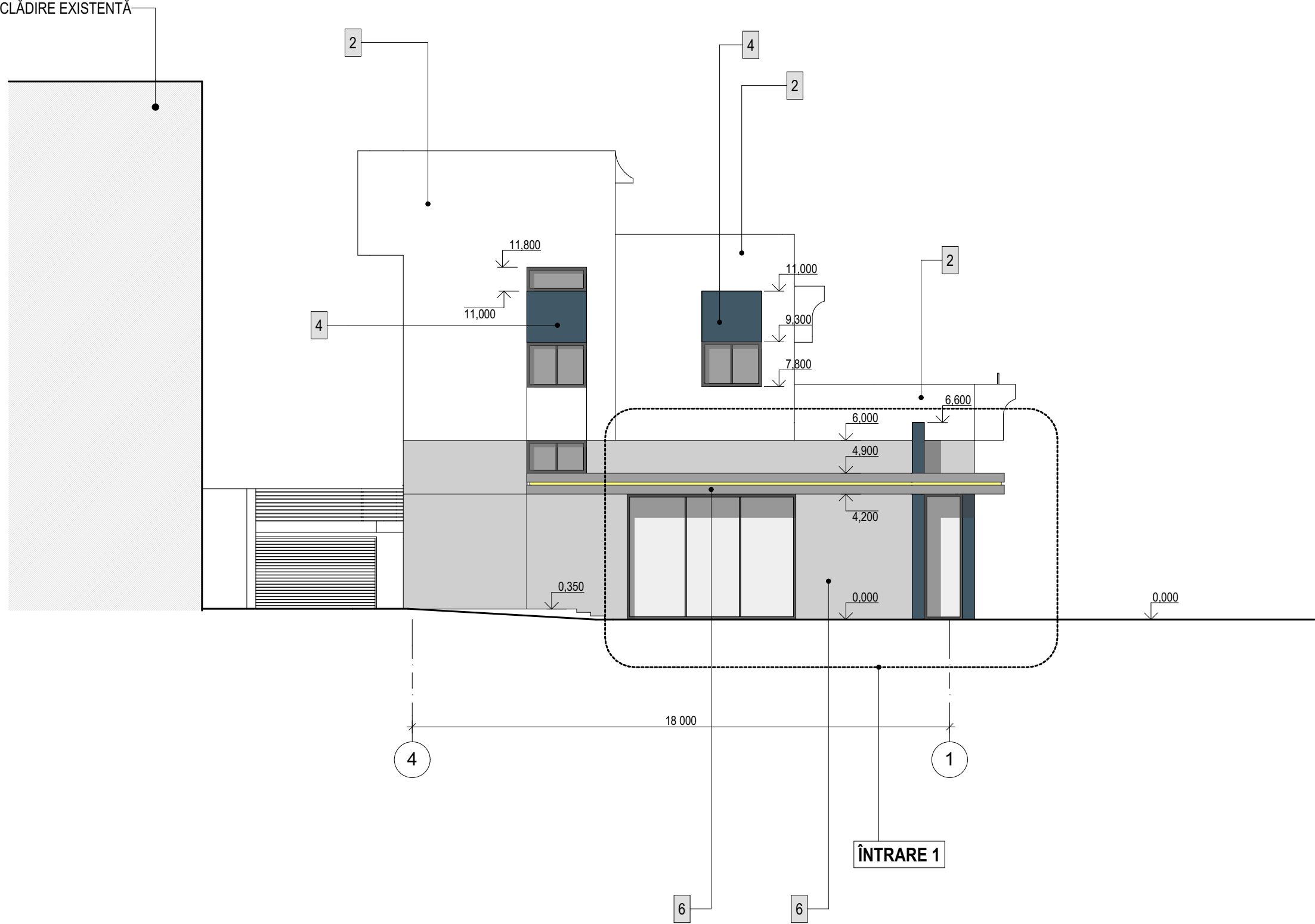

FATADA ÎN AXELE K-A sc.1:150

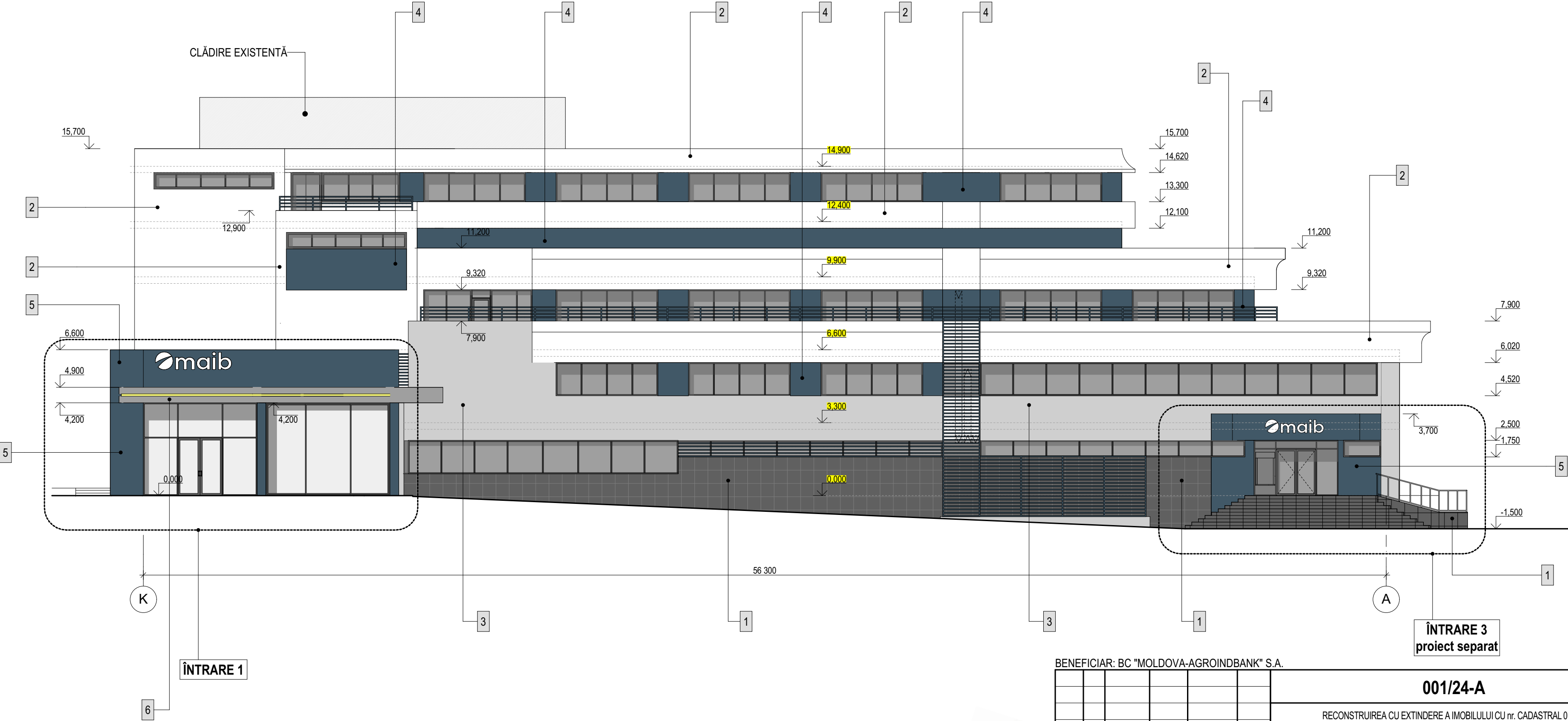

BENEFICIAR: BC "MOLDOVA-AGROINDBANK" S.A.						001/24-A		
						RECONSTRUIREA CU EXTINDERE A IMOBILULUI CU nr. CADASTRAL 0100413.085.01 (OFICIUL CENTRAL AL BĂNCII), CU REORGANIZAREA SCĂRILOR ȘI ÎNTRĂRILOR ÎN CLĂDIRE CU AMENAJAREA TERITORIULUI, ÎN LIMITELE TERENULUI PRIVAT DIN str. MIRON COSTIN, 9/1 sec.RĂȘCANI, mun.CHIȘINĂU		
modif.	sect.	planșa	Nr.doc.	semnat.	data	SOLUȚII CROMATICE		
A.Ș.P.		TURUCALO A.				Fază	Planșa	Planșe
ARH.		IVANOVA G.				PE	5	
						FAȚADA ÎN AXELE K-A, 4-1 sc.1:150		
						ACCENT DESIGN		